LA GESTION OPÉRATIONNELLE
SELON BASIC LABS

– BASIC –

GERER VOTRE ACTIVITÉ & **GAGNER** EN **PERFORMANCE**

basic Labs

QU'EST CE QU'UN **ERP ?**

Un ERP ou progiciel permet de regrouper la base de données de toute l'entreprise et de mieux la gérer. **Il permet de gérer via une seule plateforme tous les services** (appelés modules) **au sein de l'entreprise comme la vente, le stock, la comptabilité et bien d'autres encore.** Tous les services ont donc accès à la même base de données et aux mêmes informations. Lorsqu'un employé entre ou modifie une donnée au sein d'un service, la base de données est immédiatement mise à jour et ce, sur toute l'entreprise. Si, par exemple, une vente a été effectuée au cours de la journée et que le commercial l'entre dans la base de données, **cette modification sera instantanément appliquée aux autres services**, comme la comptabilité, la gestion des stocks, la gestion de la production etc. Il n'y a donc plus besoin de vérifier ou d'entrer cette nouvelle vente dans la base de données de chaque service.

NOTRE **VISION**

Les grandes entreprises comme les PME peuvent choisir les modules à intégrer à l'ERP en fonction de leurs besoins. En tant d'éditeur, nous proposons des versions plus ou moins sur-mesure, visant à répondre aux exigences de votre entreprise, quelle que soit sa taille et quel que soit son secteur d'activité. En effet, il en existe différentes versions pour différents secteurs d'activités. Nous proposons les modules suivants :

- **La gestion des commandes Click & Collect, e-commerce**
- **La gestion des ventes à la facturation,**
- **la gestion des achats incluant ou non un stock,**

PLUS DE 10 ANS D'EXPÉRIENCE DANS LA CONCEPTION DE SOLUTIONS DE GESTION ET DE PILOTAGE AU SERVICE DE L'ENTREPRISE

BASICLABS, CRÉÉE **PAR** DES ENTREPRENEURS **POUR** DES ENTREPRENEURS

Fort de ses multiples expériences, baSic réussit à répondre aux problématiques inhérentes à la gestion et au développement de **votre** PME.

Aussi, nous avons développé des outils de travail et de pilotage **centrés sur l'utilisateur** qui répond à l'ensemble de **vos spécificités**.

INTELLIGENCE INSIDE

La solution ERP **agile** qui intègre de la **Business Intelligence* (BI)** au service de votre **stratégie** et de votre **vision**.

L'ART D'ALLER À L'**ESSENTIEL**

La force de baSic est de répondre aux **besoins quotidiens** de la gestion d'entreprise.

Choisissez des solutions **uniques,** faciles à appréhender,
en un mot « **baSic** ».

baSic Labs

* : Business Intelligence, ou informatique décisionnelle, désigne les technologies permettant aux entreprises d'analyser les données au profit de leurs prises de décisions.

AUGMENTEZ LA **PERFORMANCE GLOBALE** DE VOTRE ENTREPRISE

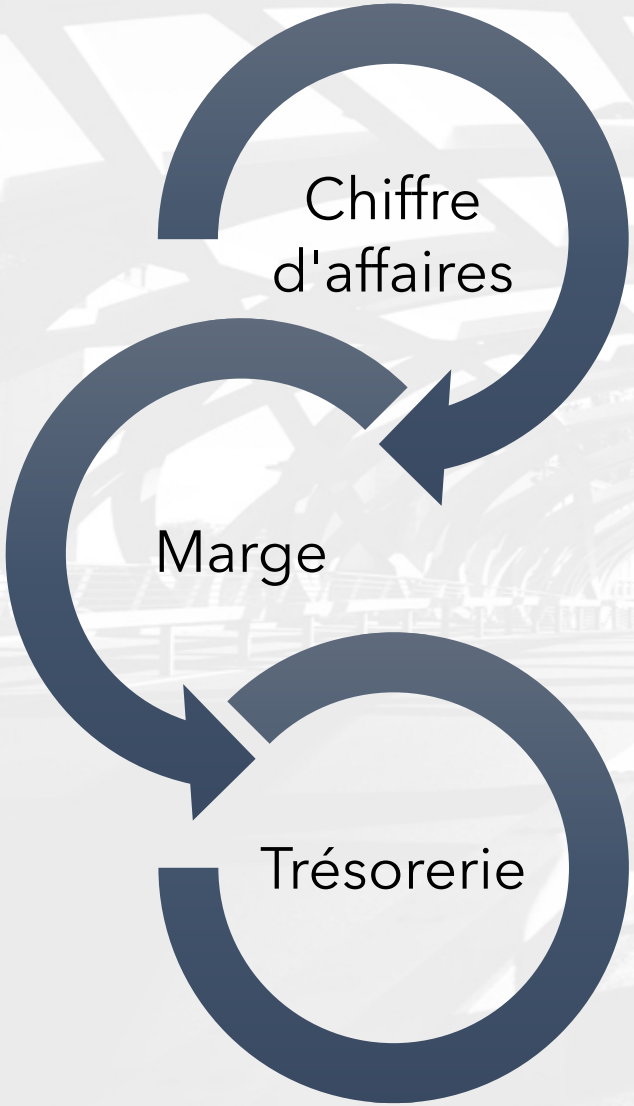

OUI MAIS **COMMENT ?**

AGIR SUR VOTRE **CHIFFRE D'AFFAIRES**

+ Automatisez les tâches sans valeur ajoutée et restez concentré sur votre activité

+ traitez plus rapidement vos commandes et sécurisez vos transactions

AGIR SUR VOTRE **MARGE**

+ analysez votre marge en fonction de vos critères (cat. Client, gamme d'article, zone géographique, etc.)

+ Réduisez vos coûts informatiques

AGIR SUR VOTRE **TRÉSORERIE**

+ Suivez votre trésorerie au jour le jour,

+ Suivez les encours clients et relancez automatiquement

basic Labs

UNE SOLUTION ALL-INCLUSIVE POUR UNE GESTION SIMPLIFIÉE ET DES COÛTS MAÎTRISÉS

LES ACTIVITÉS CONCERNÉES

FLUX VENTE
Gestion des devis et bons de commande
Gestion des factures et avoirs clients
Gestion de portefeuille(s) client

OPTION E-COMMERCE
Gestion de l'inventaire et de la valorisation

FLUX ACHATS
Gestion des achats
Gestion des factures et avoirs fournisseur
Gestion de portefeuille(s) fournisseur

OPTION STOCKS
Gestion de l'inventaire et de la valorisation

PILOTAGE, SUIVI DES PAIEMENTS & COMPTABILITÉ
Tableaux de bord et rapports sur mesure
Lettrage des paiements reçus et/ou achats
Gestion comptable de l'activité

LES SERVICES INCLUS

ACCOMPAGNEMENT AU DEPLOIEMENT
- ✓ Conserver les données historiques de l'entreprise

HOTLINE DÉDIÉE
- ✓ Prestation sur-mesure à la fonction
- ✓ Tests, retours d'expérience utilisateurs, et corrections éventuelles

HEBERGEMENT & SECURITE DE LA SOLUTION
- ✓ Formation de groupe en ½ journée
- ✓ Suivi individuel « one-to-one » selon les besoins de chacun

UN DÉPLOIEMENT DE LA SOLUTION À VOTRE RYTHME
& SELON VOS BESOINS

baSic Labs

UNE SOLUTION ALL-INCLUSIVE POUR UNE GESTION SIMPLIFIÉE DES VENTES

FLUX VENTE

Gestion des devis et bons de commande

Gestion des factures et avoirs clients

Gestion de portefeuille(s) client

OPTION E-COMMERCE

Site e-commerce
Connecté directement sur votre ERP

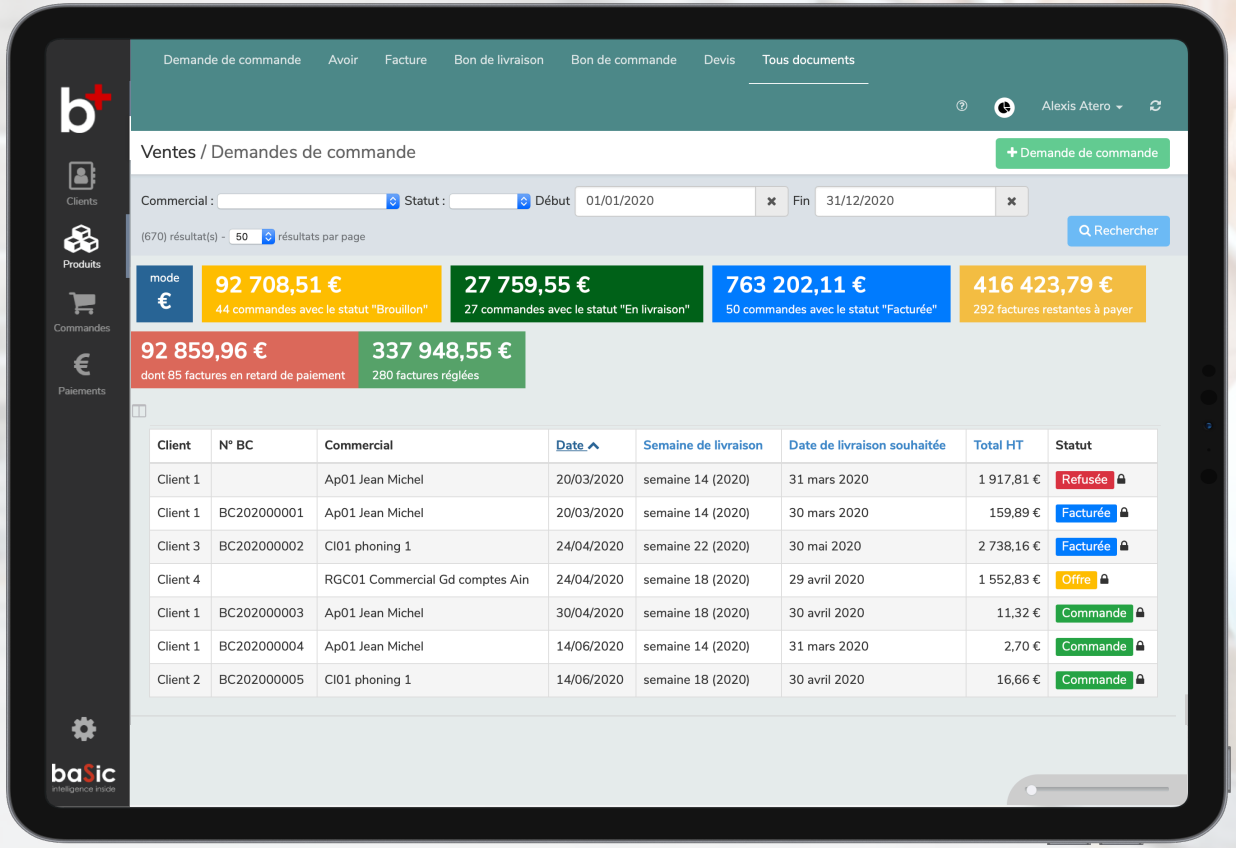

UN DÉPLOIEMENT DE LA SOLUTION À VOTRE **RYTHME**

& SELON VOS **BESOINS**

baSic Labs

UNE SOLUTION ALL-INCLUSIVE POUR UNE GESTION SIMPLIFIÉE DES ACHATS

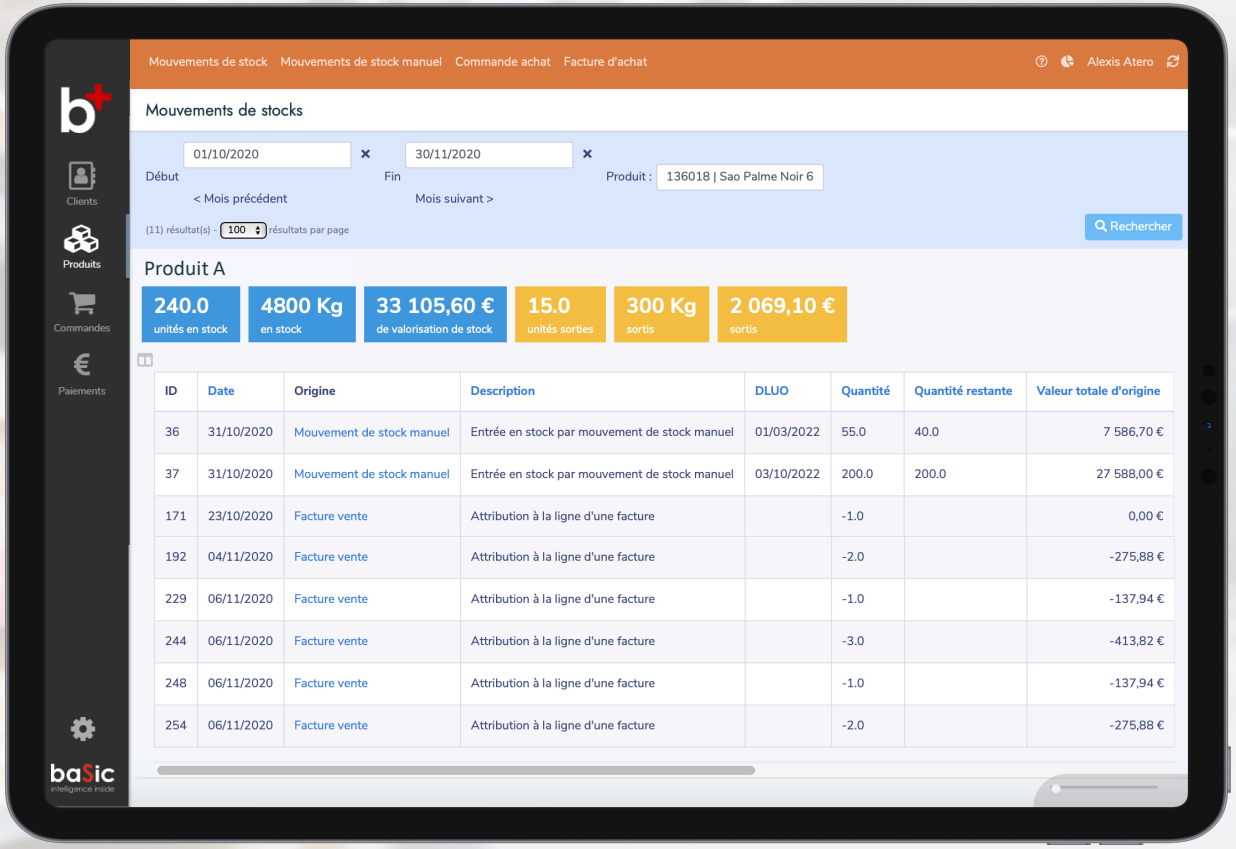

FLUX ACHATS

Gestion des achats

Gestion des factures et avoirs fournisseur

Gestion de portefeuille(s) fournisseur

OPTION STOCKS

Gestion de l'inventaire et de la valorisation

UN DÉPLOIEMENT DE LA SOLUTION À VOTRE **RYTHME**

& SELON VOS **BESOINS**

baSic Labs

UNE SOLUTION ALL-INCLUSIVE POUR UN PILOTAGE SIMPLIFIÉE DE VOTRE ENTREPRISE

PILOTAGE, SUIVI DES PAIEMENTS & COMPTABILITÉ

Tableaux de bord et rapport sur mesure

Lettrage des paiements reçus et/ou achat

Gestion comptable de l'activité

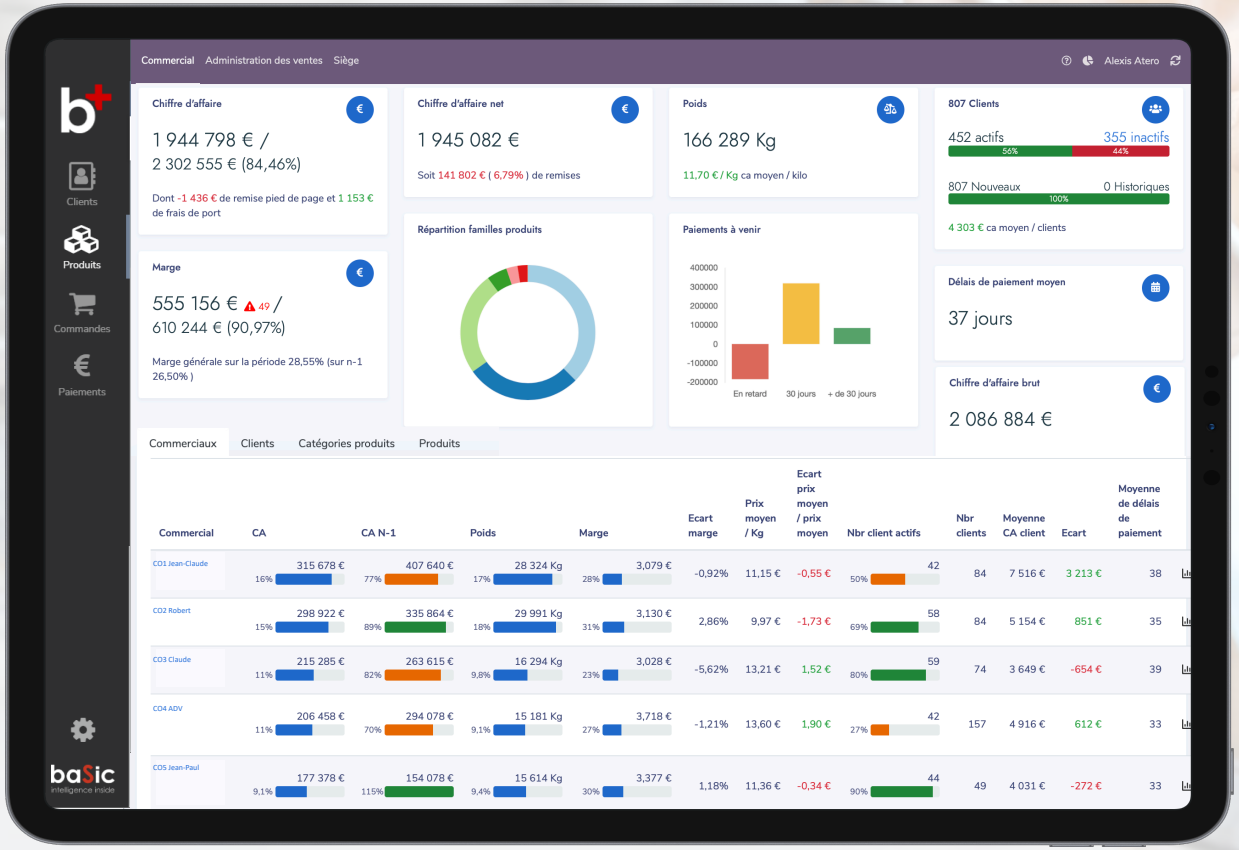

UN DÉPLOIEMENT DE LA SOLUTION À VOTRE **RYTHME**

& SELON VOS **BESOINS**

baSic Labs

Optimisez votre productivité, gagnez du temps

Avec un ERP/CRM dans le cloud, en mode SaaS, les utilisateurs auront rapidement accès aux données, en temps réel, depuis n'importe où.

Sécurisez vos données dans le cloud

Une cybersécurité de pointe.
Fini la perte de donnée et les failles de sécurité.

Une solution “All-inclusive”

Nous sommes responsables de la maintenance, la sécurité informatique et la mise en œuvre du progiciel de gestion intégré (l'ERP)

Coûts maîtrisés et sans surprises

Un ROI rapide, le coût d'une solution SaaS est plus avantageux que celui d'une licence à laquelle il faut rajouter la maintenance.

Choisir un outil déductible

L’acquisition d'un logiciel en SaaS sera considérée comme une charge d'exploitation

baSic Labs

Prise en main simple

- Accessible partout et sur tous les supports (Mac OS X, Windows, Linux, iOS, Android)
- Interface optimisée pour vos besoins
- Accompagnement au déploiement et configuration sur mesure
- Migration de vos données existantes,
- Interlocuteurs dédiés disponible 5/7j.

Payez pour ce que vous consommez

- Tarif ajusté en fonction du nombre d'utilisateur actif chaque mois,
- Maintenance du matériel et prévention des risques incluse,
- Accompagnement au paramétrage et à l'intégration de vos données inclus dans le déploiement de votre solution,
- Logiciel évolutif et innovant.

Gardez le contrôle sur vos données

- Connexion sécurisée
- Données hébergées en France/Suisse
- Format de données lisible et transparent
- Respect de la réglementation (RGPD), data center certifié Tier-III,
- Possibilité de vente en ligne (e-shop),
- Connecteurs API, outils d'import et export de données.

basic Labs

CAS CLIENT

Temps de saisie de commande

÷ PAR 6

Acquisition de nouveaux clients

X 1,5

Retard de paiement

- 60 %

LES BESOINS

Centraliser le flux de ses commandes pour accélérer le traitement et éviter les erreurs. Après diagnostic, nous avons **établi ensemble son cahier des charges** afin de centraliser ses données. Un point essentiel était un outil compréhensible par les anciens comme les nouveaux collaborateurs.

LES RESULTATS

La mise en place de cet ERP spécifique a **divisé par 6 le temps de création** d'une commande par commercial. Les commerciaux peuvent donc se concentrer sur l'acquisition de **nouveaux clients**, augmenter leur chiffre d'affaires, et de fait les **bénéfices**. Le dirigeant de l'entreprise a maintenant accès à ses **indicateurs clés de performance** (KPIs) conçus **sur mesure à ses besoins** et suit quotidiennement l'évolution de sa **trésorerie.**

basic Labs

UNE SOLUTION ALL-INCLUSIVE POUR UNE GESTION SIMPLIFIÉE ET DES COÛTS MAÎTRISÉS

FLUX VENTE
Gestion des devis et bons de commande
Gestion des factures et avoirs clients
Gestion de portefeuille(s) client

OPTION E-COMMERCE **+3'500**
Gestion de l'inventaire et de la valorisation

FLUX VENTE
Gestion des devis et bons de commande
Gestion des factures et avoirs clients
Gestion de portefeuille(s) client

OPTION E-COMMERCE **+3'500**
Gestion de l'inventaire et de la valorisation

FLUX ACHATS
Gestion des achats
Gestion des factures et avoirs fournisseur
Gestion de portefeuille(s) fournisseur

OPTION STOCKS **+3'500**
Gestion de l'inventaire et de la valorisation

FLUX ACHATS
Gestion des achats
Gestion des factures et avoirs fournisseur
Gestion de portefeuille(s) fournisseur

OPTION STOCKS **+3'500**
Gestion de l'inventaire et de la valorisation

PILOTAGE, SUIVI DES PAIEMENTS & COMPTABILITÉ
Tableaux de bords et rapport sur mesure
Lettrage des paiements reçus et/ou achat
Gestion comptable de l'activité

4'990 HT **5'990** HT **9 490** HT

UN DÉPLOIEMENT DE LA SOLUTION À VOTRE **RYTHME**

& SELON VOS **BESOINS**

baSic Labs

UNE SOLUTION ALL-INCLUSIVE POUR UNE GESTION SIMPLIFIÉE ET DES COÛTS MAÎTRISÉS

UTILISATEUR LEGER

Navigation dans le système

+ consultation des données et tableaux de bord

+ exportation des données comptables

0 HT/mois

UTILISATEUR ACTIF

Saisie et modification des informations contenues dans le système (fiche client, commande, etc)

+ Fonctionnalités des utilisateurs légers

69 HT/mois

UTILISATEUR DIRECTION

Administration des utilisateurs

+ Créer / paramétrer les groupes d'utilisateur

+ Paramétrer les actions par groupe d'utilisateur

+ Fonctionnalités des utilisateurs actifs

99 HT/mois

UNE UTILISATION **SANS ENGAGEMENT** ET AUTOMATIQUEMENT ALIGNÉE AVEC **VOTRE CONSOMMATION**

baSic Labs

OPTIMISEZ VOTRE ACTIVITÉ
GAGNEZ EN **VISIBILITÉ**, **EFFICACITÉ**
ET **SÉRÉNITÉ** DÈS MAINTENANT.

Contactez-nous !

contact@basiclabs.fr

+33 (0)4 81 91 42 42

UN ACCOMPAGNEMENT
CONFIDENTIEL ET **SUR-MESURE**

Basic Labs SAS
Siren : 882.062.599
457, rue de Divonne
01210 ORNEX - France